



CENTRE DE FORMATION MISTRAL PACA
Zac du Coudoulet, RN7 Sud
84100 ORANGE

Employeur :

MANUTENTION LEVAGE TRANSPORT MONTAGE
ZI LES GRANDES CRAIES - 13 RUE DE NARVIK
38550 SAINT MAURICE L'EXIL

M. THOMAS GUILLERMAZ

Date d'édition : 21/11/2022

Objet : Votre carte CACES®.

M. GUILLERMAZ,

Suite à la formation que vous avez suivie, nous avons le plaisir de vous remettre, ci-dessous, votre carte CACES®.

Nous vous rappelons que :

- Le certificat d'aptitude à la conduite en sécurité atteste des connaissances et du savoir-faire pour la conduite en sécurité. Il s'adresse à des conducteurs qui maîtrisent déjà la conduite des engins concernés en raison d'une expérience professionnelle ou d'une formation qualifiante (ce n'est pas un « permis de conduire »).
- Cette carte est strictement personnelle et ne peut être utilisée par un tiers.
- Le titulaire doit être porteur de cette carte pendant les heures de travail ou la conserver à sa portée et être en mesure de la présenter sur demande motivée.
- La perte éventuelle de cette carte doit être signalée immédiatement au supérieur hiérarchique.
- Cette carte est un document recto-verso. Toute copie doit comporter les deux faces.

Découper selon les pointillés

TITULAIRE (EN TOUTES LETTRES)

THOMAS GUILLERMAZ

CACES® NUMÉRO(S)

2022.11.486.00B.00020

DÉLIVRÉ PAR

CENTRE DE FORMATION MISTRAL PACA
Zac du Coudoulet, RN7 Sud - 84100 ORANGE
Tél. : 0490708247
Email : info@formation-mistral.fr

Inscrit dans la base INRS sous le numéro
FR078253-1

CACES® R486

UTILISATION DES PLATES-FORMES ÉLÉVATRICES MOBILES DE
PERSONNEL

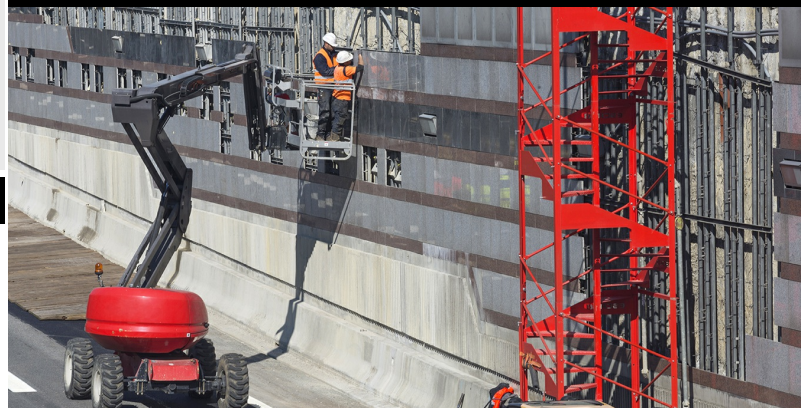

Pour vérifier la validité de ce(s) CACES® ou pour éditer l'attestation correspondante consulter la base de données CACES® sur le site : bientôt disponible

Document recto-verso.
Toute copie doit comporter les deux faces.

La marque CACES® est protégée par un dépôt à l'INPI sous le numéro
03.3237295

TITULAIRE

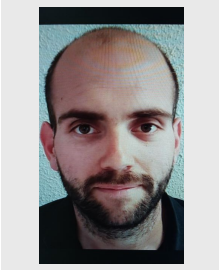

PRÉNOM & NOM (EN TOUTES LETTRES)

THOMAS GUILLERMAZ

DATE DE NAISSANCE

28/03/1990

SIGNATAIRE (EN TOUTES LETTRES)

Thierry CHAFER Gérant

CACES® R486

UTILISATION DES PLATES-FORMES ÉLÉVATRICES MOBILES DE PERSONNEL

Cat.	Type	N° du CACES® Options	Testeur partie pratique (NOM et Prénom)	Obtention / Échéance
B	Plates-formes élévatrices mobiles de personnes à élévation multidirection	2022.11.486.00B.00020 ----- Porte engin: NON	GILLES CHRISTIAN	18/11/2022 ----- 17/11/2027

Ce(s) CACES® ne permet(tent) pas la délivrance d'une AIPR

Document recto-verso. Toute copie doit comporter les deux faces.