



Vérification générale périodique - N° 1842

Date de l'inspection 05/01/2026

Résumé de l'inspection



Information matériel

Dispositif: Nacelle sur porteur

Marque: BARIN

Modèle: 130/LS

N° Série: 519

Compteur Km: 124128

Compteur Horametre: 3264

Mise en service le: 07/01/2021

Informations clients

Société Dumont clean services

Adresse 331 rue des echarrieres

Code postal 38440 Ville Saint-Jean de bournay

Téléphone Mobile +33616884025

Parc

Parc:

Adresse:

Code Postal:

Ville:

Calendrier des Inspections

Périodicité des visites: Chaque 6 mois

Date de l'inspection: 05/01/2026

Prochaine vérification le: 05/07/2026

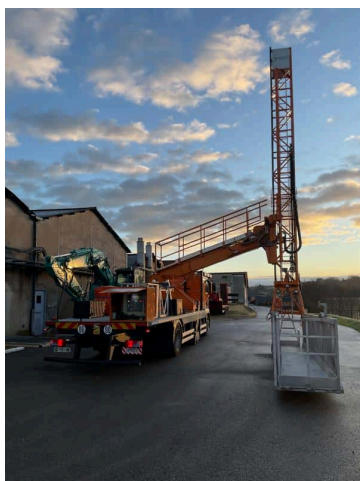

Lieu de vérification

DÉPÔT DUMONT

Avis général

L'examen de l'état de conservation et les essais de fonctionnement réalisés dans la présente mission n'ont pas fait apparaître de défectuosité, ni d'anomalie.

Références légales

Visite effectuée conformément aux obligations de vérification fixées par les articles R4323-24 et R4323-3 du Code du travail, l'arrêté du 1er Mars 2004 sur les conditions de réalisation des dites vérifications articles 3, 5-1, 5-2, 6, 6C, 10, 11, 13, 14, 15, la Circulaire du 24 mars 2005 et le Décret n°2008-244 du 7 Mars 2008 modifiant la RGIE et l'arrêté du 12 Mars 1984. Les vérifications sont effectuées par les personnes QUALIFIEES dont la liste est tenue à disposition de l'inspecteur du travail, du contrôleur du travail, des agents des services de prévention des organismes de sécurité sociale ainsi que de l'organisme professionnel d'hygiène, de sécurité et des conditions de travail.

Bureau de contrôle

CT Meca
7 Rue Charles Aznavour
38230, Charvieu-Chavagneux
Téléphone: +33680513749
email: ct.meca@outlook.fr
Siret: 92113573700010

Contrôleur

Contrôle effectué par Mr Christophe THIOT
Mobile +33680513749
Email ct.meca@outlook.fr

Signature client

Signature requise? Non

Selon le résultat de l'inspection présente, le contrôleur peut estimer que la signature du présent rapport par le client est requise.

En signant ce rapport, le client déclare avoir pris connaissance du contenu de ce dernier et des défauts éventuellement constatés pendant l'inspection.



Vérification générale périodique - N° 1842

Date de l'inspection 05/01/2026

Informations complémentaires & observations



Information matériel

Dispositif: Nacelle sur porteur

Marque: BARIN

Modèle: 130/LS

N° Série: 519

Compteur Km: 124128

Compteur Horametre: 3264

Mise en service le: 07/01/2021

Etat Matériel

L'état de propreté permet la vérification OUI

Présence du carnet de maintenance OUI

Présence de la notice d'instruction OUI

Présence de l'attestation ou certificat CE OUI

Rapport dernière inspection présent OUI

Déroulement de l'inspection

Lieu de la vérification: DÉPÔT DUMONT

Essais de levage

Charge sélectionnée pour l'essai 500 Kg.

Charge Maximale d'Utilisation 500 Kg.

Charge / Portée 500 kg/

Conclusions & Observations

Rien à signaler

Remarques supplémentaires



IMPORTANT

L'état de conservation visuel est réalisé sans démontage, ni nettoyage de l'appareil de levage par notre vérificateur. Les accès doivent être facilités pour la vérification, par des moyens adaptés mis à disposition par le client.

Les essais en charge sont réalisés à partir des charges amenées à pied d'oeuvre par le client. En outre, si ces charges le permettent, le vérificateur procède à la vérification des limiteurs de charge.

Le personnel nécessaire à la conduite et à la manipulation des engins ou appareils est mis à disposition par le chef d'établissement.

Les résultats de cette vérification devront être consignés sur le registre de sécurité par le chef d'établissement.

Au vu du rapport, il appartient ensuite au chef d'établissement de décider des mesures à prendre concernant le dispositif vérifié et de prescrire le maintien ou non en service de ce dernier et/ou des réparations à effectuer.

Sont exclus des missions de bases la vérification des règles techniques mises en oeuvre par les constructeurs ainsi que la vérification des aptitudes des personnes accompagnantes et le respect des consignes.

Rappel des abbréviations utilisées dans le rapport:

- **Oui** Le matériel est concerné par le point examiné
- **Non** Le matériel n'est pas concerné par le point examiné
- **VF = VU FONCTIONNER** Vérification de fonctionnement, il ne s'agit pas de vérifier les performances mais simplement de voir si le fonctionnement est correct
- **V = VISUEL** Examen visuel de l'état physique de la partie à examiner avec démontage éventuel des carters, capots ou dispositifs de protection tels que définis dans l'annexe technique du décret 92-767
- **E = ESSAI** Il s'agit d'essayer le matériel ou engin examiné pour voir si les performances correspondent bien aux exigences légales
- **G 1 = Réserve sans gravité**
- **G 2 = Réserve Gravité Moyenne**
- **G 3 = Réserve Gravité élevée**

Liste des points à examiner

- PORTEUR
- CHASSIS
- GROUPE DE PUISSANCE
- EQUIPEMENT
- POSTE DE CONDUITE HAUT
- POSTE DE CONDUITE BAS
- ELEMENTS DE PROTECTION
- PLAQUES INDICATRICES
- ESSAIS DE FONCTIONNEMENT



RESULTAT DE L'INSPECTION

PORTEUR

	Libellé	Equipé avec	Type Verif	Etat	Reserve	Observations
✓	Marque porteur. MAN	Oui		Conforme		
✓	Immatriculation porteur. GD-79-MK	Oui		Conforme		
✓	Kilométrage porteur. 124128 km	Oui		Conforme		

CHASSIS

	Libellé	Equipé avec	Type Verif	Etat	Reserve	Observations
✓	Mécanosoudures	Oui		Conforme		
✓	Boulonnerie	Oui		Conforme		
✓	Articulations Axes Bagues	Oui		Conforme		
✓	Stabilisateurs	Oui		Conforme		
✓	Châssis roulant	Oui		Conforme		

GROUPE DE PUISSANCE

	Libellé	Equipé avec	Type Verif	Etat	Reserve	Observations
✓	Protections	Oui		Conforme		
✓	Isolations phoniques	Oui		Conforme		
✓	Moteur(s) thermique(s)	Oui		Conforme		
✓	Moteur(s) électrique(s)	Oui		Conforme		
✓	Protections parties tournantes	Oui		Conforme		
✓	Niveaux d'huile moteur	Oui		Conforme		
✓	Niveaux liquide refroidissement	Oui		Conforme		
✓	Filtration air	Oui		Conforme		
✓	Echappement	Oui		Conforme		
✓	Courroies d'entraînement	Oui		Conforme		
✓	Radiateur(s)	Oui		Conforme		
✓	Fixation(s)	Oui		Conforme		
✓	Liaisons - raccords	Oui		Conforme		
✓	Réservoirs	Oui		Conforme		
✓	Niveaux d'huile hydraulique	Oui		Conforme		
✓	Energie	Oui		Conforme		

EQUIPEMENT

	Libellé	Equipé avec	Type Verif	Etat	Reserve	Observations
✓	Mécanosoudures	Oui		Conforme		
✓	Articulations Axes Bagues	Oui		Conforme		
✓	Boulonnerie	Oui		Conforme		
✓	Vérins d'équipement	Oui		Conforme		
✓	Liaisons - raccordements	Oui		Conforme		
✓	Fixation de la nacelle	Oui		Conforme		
✓	Protection	Oui		Conforme		
✓	Fermeture Acces nacelle	Oui		Conforme		
✓	Etat des gardes corps	Oui		Conforme		
✓	Etat du plancher nacelle	Oui		Conforme		

POSTE DE CONDUITE HAUT

	Libellé	Equipé avec	Type Verif	Etat	Reserve	Observations
✓	Tableau de bord	Oui		Conforme		
✓	Compteur d'heures	Oui		Conforme		
✓	Manipulateur de commandes	Oui		Conforme		
✓	Avertisseur surcharge	Oui		Conforme		
✓	Avertisseur devers	Oui		Conforme		
✓	Arrêt d'urgence	Oui		Conforme		

POSTE DE CONDUITE BAS

	Libellé	Equipé avec	Type Verif	Etat	Reserve	Observations
✓	Tableau de bord	Oui	V	Conforme		
✓	Compteur d'heures	Oui	V	Conforme		
✓	Manipulateur de commandes	Oui	E	Conforme		
✓	Avertisseur surcharge	Oui	E	Conforme		
✓	Avertisseur devers	Oui	E	Conforme		
✓	Arrêt d'urgence	Oui	E	Conforme		
✓	Descente de secours	Oui		Conforme		

ELEMENTS DE PROTECTION

	Libellé	Equipé avec	Type Verif	Etat	Reserve	Observations
✓	Fixations	Oui	V	Conforme		
✓	Garde corps	Oui	V	Conforme		
✓	Points de fixation harnais	Oui	V	Conforme		
✓	Autres(s) dispositif(s)	Oui	V	Conforme		

PLAQUES INDICATRICES

	Libellé	Equipé avec	Type Verif	Etat	Reserve	Observations
✓	Plaque constructeur	Oui	V	Conforme		
✓	Plaque marquage CE	Oui	V	Conforme		
✓	Plaque pictogrammes de sécurité	Oui	V	Conforme		
✓	Présence abaque tableau des charges	Oui	V	Conforme		
✓	Charge maxi en kgs	Oui	V	Conforme		
✓	Nombre de personnes + charge	Oui	V	Conforme		
✓	Vitesse du vent maxi en m/s	Oui	V	Conforme		
✓	Devers maxi en degrés	Oui	V	Conforme		
✓	Hauteur de levage maxi en m	Oui	V	Conforme		
✓	Extrait de l'abaque des charges 1 (portée en m)	Oui	V	Conforme		
✓	Extrait de l'abaque des charges 2 (portée en m)	Oui	V	Conforme		
✓	Extrait de l'abaque des charges 3 (portée en m)	Oui	V	Conforme		
✓	Extrait de l'abaque des charges 4 (portée en m)	Oui		Conforme		
✓	Extrait de l'abaque des charges 5 (portée en m)	Oui		Conforme		
✓	Extrait de l'abaque des charges 1 (charge en kg)	Oui		Conforme		
✓	Extrait de l'abaque des charges 2 (charge en kg)	Oui		Conforme		
✓	Extrait de l'abaque des charges 3 (charge en kg)	Oui		Conforme		
✓	Extrait de l'abaque des charges 4 (charge en kg)	Oui		Conforme		
✓	Extrait de l'abaque des charges 5 (charge en kg)	Oui		Conforme		

ESSAIS DE FONCTIONNEMENT

	Libellé	Equipé avec	Type Verif	Etat	Reserve	Observations
✓	Charge sélectionnée pour l'essai (en kg). 500 kg	Oui	E	Conforme		
✓	Portée sélectionnée pour l'essai (en m)	Oui	E	Conforme		
✓	Hauteur de référence par rapport au sol pour l'essai (en m)	Oui	E	Conforme		
✓	Descente de la charge au bout de 5 minutes	Oui	E	Conforme		
✓	Descente de la charge au bout de 10 minutes	Oui	E	Conforme		
✓	Engin resté en appui sur ses organes de stabilisation ?	Oui	E	Conforme		
✓	La descente répond elle au critere d'acceptabilité ?	Oui	E	Conforme		
✓	Contrôle indicateur de surcharge avec une charge de (en kg)	Non		Conforme		
✓	Contrôle indicateur de surcharge avec une portée de (en m)	Non		Conforme		
✓	L'avertisseur de surcharge a-t-il fonctionné au bon moment ?	Oui	E	Conforme		
✓	Conclusion : Les essais sont-ils satisfaisants ?	Oui	E	Conforme		